

เอกสารแนบ 2  
สำเนาประธานบัตร

ประธานบัตร

ประธานบัตรที่ ๓๐๑๓๗/๒๕๖๓

ประธานบัตรฉบับนี้ออกให้แก่ม.ร.ร. รวบรวมหา ทำเกิด.....ปี สัปดาห์ ไทย

อยู่บ้านเลขที่ ๒๓๖/๒๓๗ ตรอก/ซอย.....

ถนน.....ตำบล/แขวง.....นาง/นางสาว

อำเภอ/เขต.....จังหวัด.....

เพื่อให้ทำเหมือง (บนบก/ในทะเล).....

ณ ตำบล.....อำเภอ.....จังหวัด.....

มีอายุ.....ปี นับตั้งแต่วันที่.....เดือน.....ปี.....

และสิ้นอายุวันที่.....เดือน.....ปี.....

เป็นหนังสือ.....ไป.....งาน.....ตารางวา

ภายในเขตที่กำหนดตามแผนที่แนบท้ายประธานบัตร โดยมีรายละเอียดที่กำหนดไว้ตามลำดับดังต่อไปนี้

- (1) แผนที่แนบท้ายประธานบัตร แสดงไว้ในลำดับที่ 1
- (2) เงื่อนไขการอนุญาตประธานบัตร แสดงไว้ในลำดับที่ 2
- (3) แผนผังโครงการทำเหมือง แสดงไว้ในลำดับที่ 3
- (4) มาตรการป้องกันและแก้ไขผลกระทบสิ่งแวดล้อม แสดงไว้ในลำดับที่ 4
- (5) การชำระค่าธรรมเนียมเพื่อใช้เนื้อที่  
ในการทำเหมืองประจำปี แสดงไว้ในลำดับที่ 6
- (6) การเพิ่มเติมชนิดของแร่ที่จะทำเหมือง  
การเปลี่ยนแปลงวิธีการทำเหมือง  
แผนผังโครงการทำเหมืองและเงื่อนไข แสดงไว้ในลำดับที่ 6
- (7) บันทึกการต่ออายุประธานบัตร แสดงไว้ในลำดับที่ 7
- (8) บันทึกการโอนประธานบัตร แสดงไว้ในลำดับที่ 8
- (9) บันทึกการหยุดการทำเหมือง แสดงไว้ในลำดับที่ 9

ออกให้ ณ วันที่.....เดือน.....ปี.....



แผนที่แนบท้ายประทานบัตรที่ ๓๐๖๗๔ ๑๕๓๗๓

จำนวน ๒๘, ๒๕๓๗

วันที่ ๙๙๗ เดือน ๕๓๐ ๒๐๕๖

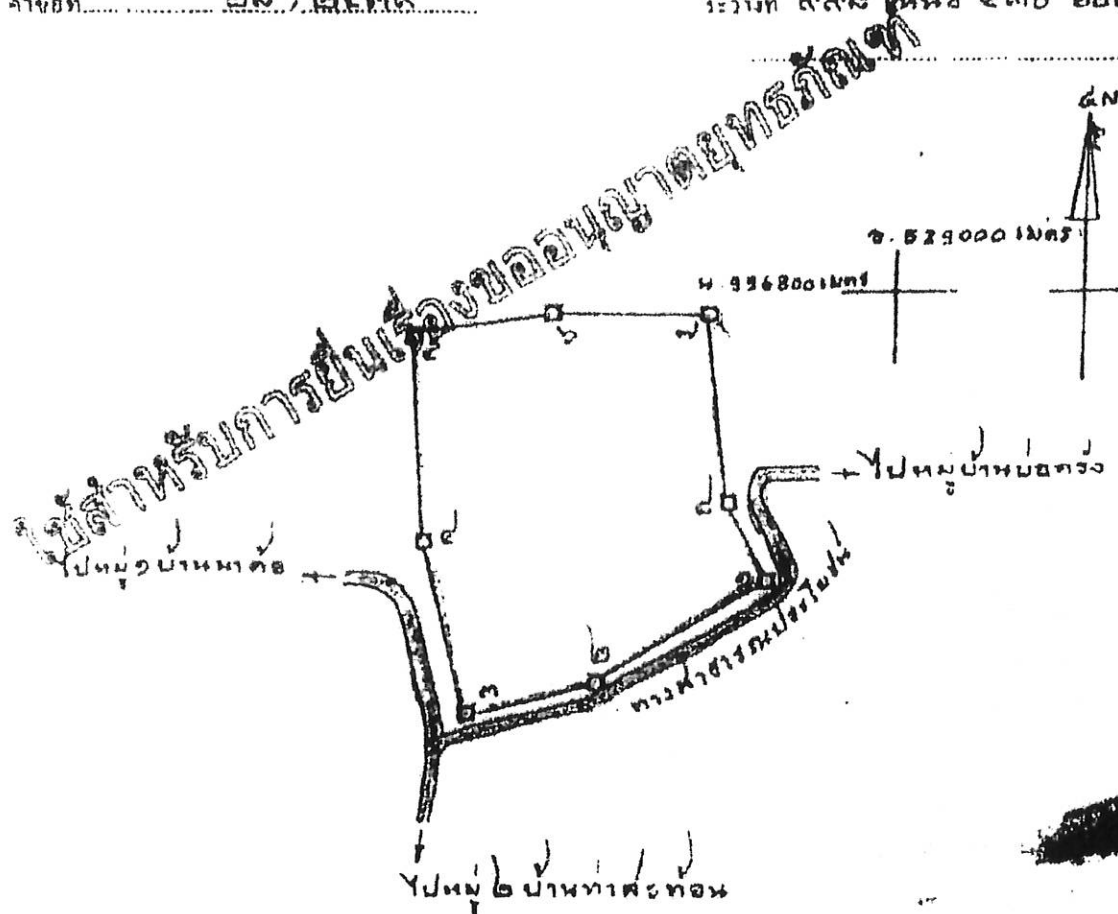

เนื้อที่ ๕๐ ไร่ ๓ งาน ๓๕

มาตราส่วน ๑:๕๐๐๐

จากมุมหมายเลข ๑	ถึงมุมหมายเลข ๒	ทิศ ๒๓๕ องศา	๒๑	ลิบตา	ระยะ ๓๖๖	๓๖๖
จากมุมหมายเลข ๒	ถึงมุมหมายเลข ๓	ทิศ ๒๕๕ องศา	๐๙	ลิบตา	ระยะ ๕๐	๕๐๐
จากมุมหมายเลข ๓	ถึงมุมหมายเลข ๔	ทิศ ๓๕๕ องศา	๑๕	ลิบตา	ระยะ ๓๖๖	๓๖๖
จากมุมหมายเลข ๔	ถึงมุมหมายเลข ๕	ทิศ ๓๕๕ องศา	๓๐	ลิบตา	ระยะ ๕๐	๕๐๐
จากมุมหมายเลข ๕	ถึงมุมหมายเลข ๖	ทิศ ๓๖๖ องศา	๕๐	ลิบตา	ระยะ ๕๐	๕๐๐



แผนที่แนบท้ายใบอนุญาตที่

๓/๒๕๕๕

ตามแบบที่ ๑๑

๑:๒๕๐๐๐ เมตร

ทำขึ้นที่

๓/๒๕๕๕

วันที่ ๒๕๕๕

๔๕๕๕

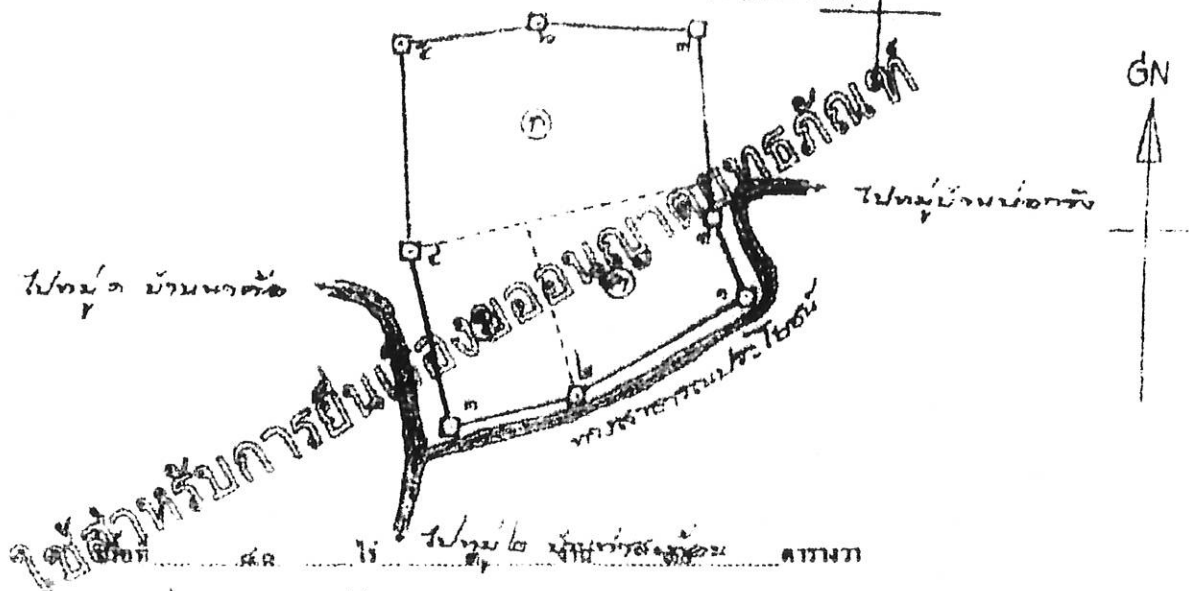

มาตราส่วน

๑:๕๐๐

จากมุมหมายเลข ๑ ถึงมุมหมายเลข ๒ ทิศ ๒๓๕ องศา ๑๕' ถึงค่า ระยะ ๑๕.๓๖๑. ๖

จากมุมหมายเลข ๒ ถึงมุมหมายเลข ๓ ทิศ ๒๕๕ องศา ๑๕' ถึงค่า ระยะ ๑๑.๑๐๓. ๖

จากมุมหมายเลข ๓ ถึงมุมหมายเลข ๔ ทิศ ๓๕๕ องศา ๑๕' ถึงค่า ระยะ ๑๑.๕๑๑. ๖

จากมุมหมายเลข ๔ ถึงมุมหมายเลข ๕ ทิศ ๓๕๕ องศา ๑๕' ถึงค่า ระยะ ๑๒.๕๖๕. ๖

จากมุมหมายเลข ๕ ถึงมุมหมายเลข ๖ ทิศ ๔๕ องศา ๑๕' ถึงค่า ระยะ ๑๕.๕๓๖. ๖

จากมุมหมายเลข ๖ ถึงมุมหมายเลข ๗ ทิศ ๔๕ องศา ๑๕' ถึงค่า ระยะ ๑๑.๕๔๕. ๖

จากมุมหมายเลข ๗ ถึงมุมหมายเลข ๘ ทิศ ๑๕๖ องศา ๑๕' ถึงค่า ระยะ ๑๕.๕๑๑. ๖

จากมุมหมายเลข ๘ ถึงมุมหมายเลข ๑ ทิศ ๑๕๖ องศา ๑๕' ถึงค่า ระยะ ๑๑.๕๑๑. ๖

ลายมือชื่อ

ลายมือชื่อ

ลายมือชื่อ

หน้า

ลำดับที่

## เงื่อนไขในการออกประทานบัตร

ผู้ถือประทานบัตรต้องปฏิบัติตามเงื่อนไขในการออกประทานบัตรเกี่ยวกับเรื่องที่กำหนดไว้  
ดังต่อไปนี้

ข้อ 1 ชนิดแร่ที่ทำเหมืองและวิธีการทำเหมือง

ชนิดแร่หินอุตสาหกรรมชนิดหินปูน (เพื่อใช้ในการก่อสร้าง) โดยวิธีเหมืองหยาบ

ใช้สำหรับการทำเหมืองแร่หินปูน

วันเปิดการทำเหมืองครั้งแรกหลังได้รับประทานบัตร

ต้องเปิดการทำเหมืองภายในเวลา 1 ปี นับตั้งแต่วันที่ได้รับประทานบัตร

ข้อ 3 การให้ความคุ้มครองแก่คนงานและความปลอดภัยแก่บุคคลภายนอกที่มิได้กำหนดไว้ด้วย

กฎกระทรวง

ต้องปฏิบัติตามมาตรการการประกันความปลอดภัยในเรื่องการรับประกันความปลอดภัยในการ

ทำเหมือง และส่งเสริมสวัสดิภาพของคนงาน ตามข้อ 12 แห่งแผนผังโครงการทำเหมืองแร่ แร่หินปูนประทานบัตร  
ฉบับนี้

ข้อ 4 การจัดการกับขุม หิน ปักอง น้ำขุ่นข้นหรือมูลดินทราย ที่เกิดจากการทำเหมืองและแต่งแร่

ต้องดำเนินการปรับปรุงสภาพพื้นที่ที่ทำเหมืองแล้ว ตามมาตรการที่กำหนดไว้ในข้อ 11

แห่งแผนผังโครงการทำเหมืองแร่ แร่หินปูนประทานบัตรฉบับนี้

ข้อ 5 การปรับปรุงสภาพพื้นที่ที่เกิดจากการทำเหมืองแร่และถลุงแร่

ต้องดำเนินการยับยั้งสภาพพื้นที่ที่เกิดจากการทำเหมืองแร่และการถลุงแร่ พร้อมควบคุมโดย  
แผนผังบริเวณความเหมาะสมการใช้น้ำในไร่ ๑๑ แห่งแผนผังโครงการทำเหมืองแร่ และแผนผังบริเวณ

ข้อ 6 มาตรการในการป้องกันและแก้ไขผลกระทบต่องานก่อสร้าง

ต้องปฏิบัติตามเงื่อนไขในการป้องกันและแก้ไขผลกระทบต่องานก่อสร้างที่กำหนดไว้ใน  
รายงานการวิเคราะห์ผลกระทบสิ่งแวดล้อมและแผนผังโครงการทำเหมืองแร่และถลุงแร่  
ที่กำหนดโดยสำนักงานนโยบายและแผนทรัพยากรธรรมชาติและสิ่งแวดล้อม และแผนผังบริเวณ

ข้อ 7 การให้ผลประโยชน์พิเศษเพื่อประโยชน์แก่รัฐ

ต้องให้ผลประโยชน์พิเศษแก่ประชาชนในพื้นที่ที่ได้รับผลกระทบจากโครงการทำเหมืองแร่และถลุงแร่  
เพื่อประโยชน์แก่รัฐ จนถึงวันที่ ๓๑ ธันวาคม ๒๕๔๒ และแผนผังบริเวณ

ข้อ 8 การใช้ที่ดินในเขตเหมืองแร่

ต้องปฏิบัติตามวิธีการทำเหมืองแร่และแผนผังการทำเหมืองแร่ ตามที่กำหนดไว้ในข้อ ๖  
แห่งแผนผังโครงการทำเหมืองแร่ และแผนผังบริเวณ

ข้อ 9 การทำเหมืองใกล้ทางหลวงหรือทางน้ำสาธารณะ

จะไม่ทำเหมืองใกล้ทางสาธารณะภายในระยะ 50 เมตร ตามบันทึกคำรับรองของฝ่าย

ลงวันที่ 27 มกราคม 2540

ข้อ 10 การเสีทำประโยชน์ในที่ดินที่ป่าตามกฎหมายว่าด้วยป่าไม้

ข้อ 11 เมื่อนใจพิเศษสำหรับประทานบัตรในที่ดินที่ป่าตาม มาตรา ๔๕ แห่งพระราชบัญญัติแร่

พ.ศ. 2510

ใบสั่งการยื่นเรื่องขออนุญาตขุดแร่



แผนผังโครงการทำเหมือง

ตามรายละเอียดแผนผังโครงการทำเหมืองแร่  
สินแร่สังกะสี (เพื่ออุตสาหกรรมก่อสร้าง)

โดยวิธีเหมืองหยบ

สำหรับคำขอประทานบัตรที่ ๒๕๕๐

หมายเลขสิทธิการทำเหมืองแร่ที่ ๓๐๑๗๘

โดยวิธีรวมพื้นผิวดิน จำกัด

อำเภอเมือง อำเภอสุรนารี จังหวัดสุรนารี

แบบทำประทานบัตรฉบับนี้

ใช้สำหรับการยื่นเรื่องขอประทานบัตร

ลำดับ

## มาตรการป้องกันและแก้ไขผลกระทบสิ่งแวดล้อม

ตามรายงานการวิเคราะห์ผลกระทบสิ่งแวดล้อมโครงการท่าเหมืองแร่

หินอุตสาหกรรมชนิดหินปูน (เพื่ออุตสาหกรรมก่อสร้าง)

ลำดับคำขอประทานบัตรที่ 28/2539

ขอขนาบัตร ก. รามคำแหง

ที่ตำบลท่าเสาเหนือ อำเภอเมือง จังหวัดสุพรรณบุรี

มาตรการป้องกันและแก้ไขผลกระทบสิ่งแวดล้อมที่กำหนดโดยสำนักงานนโยบายและแผนสิ่งแวดล้อม

กระทรวงมหาดไทย 0804/1146 ลงวันที่ 22 ตุลาคม 2542

แนบท้ายประทานบัตรฉบับนี้

ใช้สำหรับการประเมินผลกระทบสิ่งแวดล้อม

ถ้าดับ

การเพิ่มเติมชนิดของมรที่จะทำเหมือง การเปลี่ยนแปลงวิธีการทำเหมือง  
แผนผังโครงการทำเหมืองและเงื่อนไข

ครั้งที่ 1

การเพิ่มเติมชนิดของแร่ อธิบดีอนุญาตให้เพิ่มเติมชนิดของแร่.....

ชนิด

ตั้งแต่วันที่.....เดือน..... พ.ศ.....

อธิบดีกรมทรัพยากรธรณี

การเปลี่ยนแปลงวิธีการทำเหมือง อธิบดีอนุญาตให้เปลี่ยนแปลงวิธีการทำเหมืองจากวิธี.....

เป็น.....

ตั้งแต่วันที่..... พ.ศ..... เป็นต้นไป

อธิบดีกรมทรัพยากรธรณี

การเปลี่ยนแปลงแผนผังโครงการ อธิบดีอนุญาตให้เปลี่ยนแปลงแผนผังโครงการทำเหมืองตาม  
แผนผังโครงการทำเหมืองที่แนบท้ายประทานบัตรนี้ได้แก้ไขเพิ่มเติมและแสดงไว้ในลำดับที่ ๑ ตั้งแต่วันที่.....  
เดือน..... พ.ศ..... เป็นต้นไป

อธิบดีกรมทรัพยากรธรณี

การเปลี่ยนแปลงเงื่อนไข อธิบดีอนุญาตให้เปลี่ยนแปลงเงื่อนไขที่แสดงไว้ในลำดับที่ 2 ข้อ.....

เกี่ยวกับ.....

เป็นดังนี้.....

ตั้งแต่วันที่.....เดือน..... พ.ศ..... เป็นต้นไป

อธิบดีกรมทรัพยากรธรณี

ครั้งที่ 2

บันทึกการโอนเงินประเภทบัตร

โอน

จำนวนเงิน

บาท

สต.

ผู้มีสิทธิรับเงินโอน  
ผู้รับเงินโอน

ประเภทบัตรเงินโอน

โอน

จำนวนเงิน

บาท

สต.

ผู้มีสิทธิรับเงินโอน  
ผู้รับเงินโอน

ประเภทบัตรเงินโอน

โอน

จำนวนเงิน

บาท

สต.

ผู้มีสิทธิรับเงินโอน  
ผู้รับเงินโอน

บันทึกการปล่อยขออนุญาต

ครั้งที่ 1 ประทานบัตรนี้ รัฐบาลเรือขนาดให้ปล่อยขออนุญาตไปอีก ..... ปี  
ตั้งแต่วันที่ ๑๒ เดือน ..... พ.ศ. ๒๕๕๖ ถึงวันที่ ๑๕ เดือน สิงหาคม  
พ.ศ. ๒๕๕๖ รวมเป็น ๑๓ ปี

ผู้ให้บัตร



บันทึกการปล่อยขออนุญาต

ผู้รับบัตร

CS  
Rum

ครั้งที่ 2 ประทานบัตรนี้ รัฐบาลเรือขนาดให้ปล่อยขออนุญาตไปอีก ..... ปี  
ตั้งแต่วันที่ ๑๒ เดือน ..... พ.ศ. ๒๕๕๖ ถึงวันที่ ๑๕ เดือน สิงหาคม  
พ.ศ. ๒๕๕๖ รวมเป็น ๑๓ ปี

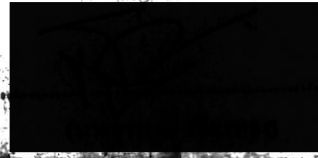

ผู้ให้บัตร  
ผู้รับบัตร

ครั้งที่ 3 ประทานบัตรนี้ รัฐบาลเรือขนาดให้ปล่อยขออนุญาตไปอีก ..... ปี  
ตั้งแต่วันที่ ..... เดือน ..... พ.ศ. .... ถึงวันที่ ..... เดือน .....  
พ.ศ. .... รวมเป็น ..... ปี

ผู้ให้บัตร

ผู้รับบัตร

ครั้งที่ 4 ประทานบัตรนี้ รัฐบาลเรือขนาดให้ปล่อยขออนุญาตไปอีก ..... ปี  
ตั้งแต่วันที่ ..... เดือน ..... พ.ศ. .... ถึงวันที่ ..... เดือน .....  
พ.ศ. .... รวมเป็น ..... ปี

ผู้ให้บัตร

ผู้รับบัตร



ลำดับที่ 1

แผนที่แนบท้ายประกาศกระทรวงมหาดไทยที่ ๑๒๒๖๖ / ๑๒๕๐๑

คำขอที่ ๘ / ๒๕๕๓

ระวางที่ 4827 II

ข. 528400 เมตร

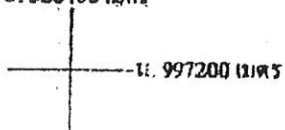

GN

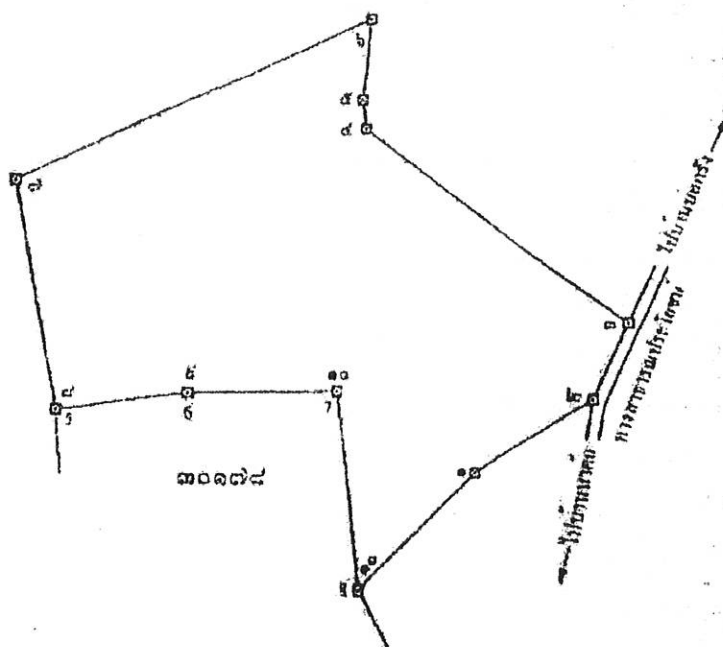
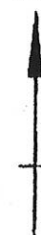

เนื้อที่ ๒๕ ไร่ ๑ งาน ๕๕ ตารางวา

มาตราส่วน ๑ : ๕,๐๐๐

จากมุมหมายเลข ๑ ถึงมุมหมายเลข ๒ ทิศ	๕๕	องศา ๓๕	ทิศทาง	ระยะ	๕๕	๕๐๐	วา
จากมุมหมายเลข ๒ ถึงมุมหมายเลข ๓ ทิศ	๓๕	องศา ๓๕	ทิศทาง	ระยะ	๕๕	๕๐๐	วา
จากมุมหมายเลข ๓ ถึงมุมหมายเลข ๔ ทิศ	๓๕	องศา ๓๕	ทิศทาง	ระยะ	๕๕	๕๐๐	วา
จากมุมหมายเลข ๔ ถึงมุมหมายเลข ๕ ทิศ	๓๕	องศา ๓๕	ทิศทาง	ระยะ	๕๕	๕๐๐	วา
จากมุมหมายเลข ๕ ถึงมุมหมายเลข ๖ ทิศ	๓๕	องศา ๓๕	ทิศทาง	ระยะ	๕๕	๕๐๐	วา







## เงื่อนไขในการทอกรประทานบัตร

ผู้ถือประทานบัตรจะต้องปฏิบัติตามเงื่อนไขในการออกประทานบัตรเกี่ยวกับเรื่องที่กำหนดไว้ ดังต่อไปนี้

ข้อ 1 ขนดินแร่ที่พาหนะและ จักรยานมือ

..... ที่ในเขตการรวมที่ดิน (พื้นที่อุตสาหกรรม) โดยไม่เสียค่าเช่า

ข้อ 2 รับเปิดการทำเหมืองแร่ในเขตที่ได้รับประทานบัตร

..... ต้องเปิดการทำเหมืองแร่ในเขตที่ได้รับประทานบัตร

ข้อ 3 การให้ความคุ้มครองแก่คนงานและความปลอดภัยแก่ทุกฝ่ายนอกที่มีกำหนดไว้แล้วในกฎกระทรวง

..... ต้องปฏิบัติตามกฎกระทรวงความปลอดภัยในกิจการขุดแร่ในเขตที่ได้รับประทานบัตร

..... เสริมสวัสดิภาพของคนงาน ตามมาตรการที่กำหนดไว้ในเขตที่ได้รับประทานบัตร

ข้อ 4 การจัดการล้นหลาม ขนดินแร่ที่พาหนะและ จักรยานมือ

..... ที่ในเขตการรวมที่ดิน (พื้นที่อุตสาหกรรม) โดยไม่เสียค่าเช่า

โดยให้ขนดินแร่ที่พาหนะและ จักรยานมือ

ข้อ 5 การปรับปรุงสภาพพื้นที่ให้ใช้ประโยชน์สาธารณะตามผังเมือง

ต้องดำเนินการปรับปรุงพื้นที่ซึ่งได้จากการเวนคืนหรือการเวนคืนที่ดิน

การดำเนินการ โดยปฏิบัติตามมาตรการที่กำหนดไว้ในแผนผังโครงการเวนคืนที่ดิน

ข้อ 6 มาตรการในการป้องกันและแก้ไขผลกระทบสิ่งแวดล้อม

ต้องปฏิบัติตามเงื่อนไขและมาตรการป้องกันและแก้ไขผลกระทบสิ่งแวดล้อมที่กำหนดไว้ใน

รายงานการวิเคราะห์ผลกระทบสิ่งแวดล้อม และปฏิบัติตามมาตรการป้องกันและแก้ไขผลกระทบสิ่งแวดล้อมที่กำหนดโดย

สำนักงานนโยบายและแผนทรัพยากรธรรมชาติและสิ่งแวดล้อม หรือทั้งปฏิบัติตามวิธีการกำหนดและแผนการดำเนินงาน

ตามที่กำหนดไว้ในแผนผังโครงการเวนคืนที่ดิน

และเงื่อนไขเกี่ยวกับเรื่องดังกล่าวไปนี้ด้วย ดังนี้

ข้อ 7 การให้ผลประโยชน์ตอบแทนเพื่อประโยชน์ของรัฐ

ต้องให้ผลประโยชน์ตอบแทนเพื่อประโยชน์ของรัฐ ตามข้อตกลงการจ่ายผลประโยชน์ตอบแทน

เพื่อประโยชน์ของรัฐ ฉบับเลขวันที่ 12 มิถุนายน 2557 ตามท้ายประกาศนิตยสาร

ข้อ 8 การใช้ที่ดินในเขตเหมืองแร่

ข้อ 9 การทำเหมืองแร่ได้ทางหลวงหรือทางน้ำสาธารณะ

อยู่ภายใต้พระราชบัญญัติประโยชน์สาธารณะ - บ้านบ่อแก้ว ทางด้านทิศใต้ ในระยะ 50 เมตร และ

ตั้งอยู่ห่างจากทางรถไฟสายใต้ ประมาณ 1 กิโลเมตร โดยทางโครงการได้ดำเนินการทำเหมืองแร่ของงานทางสาธารณะประโยชน์

ที่ปรากฏอยู่ในเอกสารสิทธิที่ดิน ตามมาตรการที่กำหนดไว้ในแผนผังโครงการเวนคืนที่ดิน

ข้อ 10 การเข้าถึงประโยชน์ในขั้นที่ 1 ตามกฎหมายว่าด้วยภาษี  
ผู้ถือประโยชน์จะหมดอายุได้หากเขาไม่ได้ยื่นขอเป็นก่อนกำหนดให้หมด

ข้อ 11 เขียนใบพิศมถ้ำแร่ประทานบัตร จากเมืองในทะเลตม มาตรา 45 แห่งพระราชบัญญัติแร่

W.F. 2510

### เอกสารแนบ 3

ประกาศแหล่งหินอุตสาหกรรมจังหวัดสุราษฎร์ธานี



ประกาศกระทรวงอุตสาหกรรม  
เรื่อง กำหนดพื้นที่กึ่งหินอุตสาหกรรม  
ฉบับที่ 27

ตามที่คณะกรรมการกำหนดพื้นที่กึ่งหินอุตสาหกรรมได้พิจารณาเลือก  
พื้นที่ที่เหมาะสมที่จะกำหนดเป็นเขตกึ่งหินอุตสาหกรรมในจังหวัดสุราษฎร์ธานี จำนวน 3 แห่ง ดังนี้

กระทรวงอุตสาหกรรมจึงขอประกาศกำหนดพื้นที่กึ่งหินอุตสาหกรรมของจังหวัดสุราษฎร์ธานี  
จำนวน 3 แห่ง คือ

1. แหล่งหินอุตสาหกรรม หมู่ที่ 2 ตำบลท่าละดอน อำเภอพุนพิน จังหวัดสุราษฎร์ธานี  
(แผนที่ภูมิประเทศของกรมแผนที่ทหารมาตราส่วน 1:50,000 สืบค้นชุด L7017 ระวาง 4827 II)
2. แหล่งหินอุตสาหกรรม หมู่ที่ 4 ตำบลบางตรวรี อำเภอพระแสง จังหวัดสุราษฎร์ธานี  
(แผนที่ภูมิประเทศของกรมแผนที่ทหารมาตราส่วน 1:50,000 สืบค้นชุด L7017 ระวาง 4726 III)
3. แหล่งหินอุตสาหกรรมเขาตั่ว หมู่ที่ 7 ตำบลท่าฉาง อำเภอกาญจนาภิเษม จังหวัดสุราษฎร์ธานี  
(แผนที่ภูมิประเทศของกรมแผนที่ทหารมาตราส่วน 1:50,000 สืบค้นชุด L7017 ระวาง 4927 III)

ประกาศ ณ วันที่ 23 เมษายน 2553

รัฐมนตรี  
กระทรวง

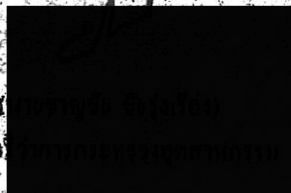

เพื่อประกอบการพิจารณาการขอความเห็นชอบการขึ้นบัญชีการรบรบกับไทย (เพื่อจุดตรวจตรวจตรา) "พม่ามื่อ" -

ที่คณะทหารไทย สังกัดกรม 33 กองตรวจตรา

ฉบับที่ 1 7017 1274 4827 - II

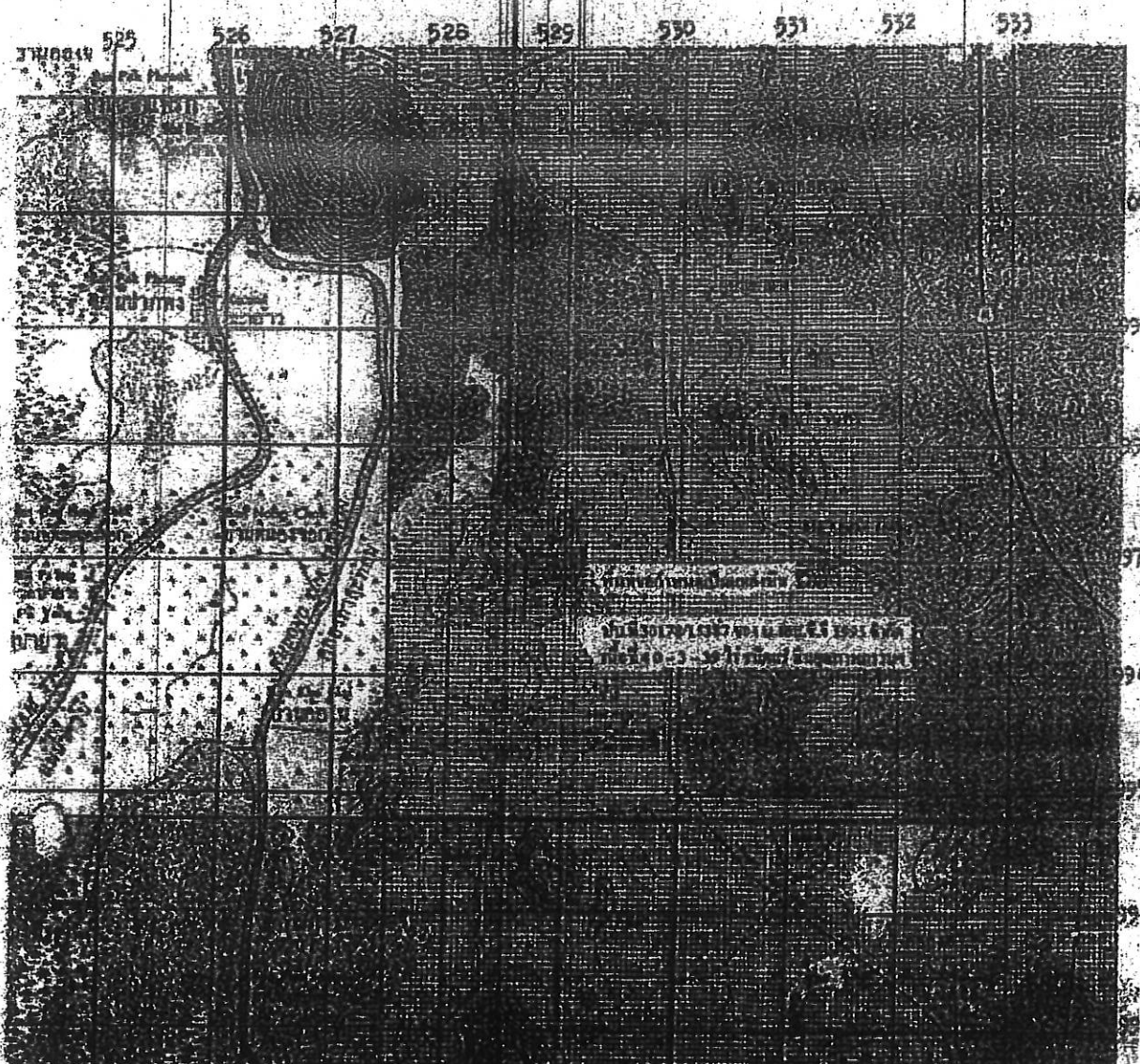

แผนที่แสดงพื้นที่ที่มีการรบรบกับไทย (เพื่อจุดตรวจตรวจตรา) "พม่ามื่อ" -

ที่คณะทหารไทย สังกัดกรม 33 กองตรวจตรา

ฉบับที่ 1 7017 1274 4827 - II

พื้นที่ 131 14 15 16 17 18 19 20 21 22 23 24 25 26 27 28 29 30 31 32 33 34 35 36 37 38 39 40 41 42 43 44 45 46 47 48 49 50 51 52 53 54 55 56 57 58 59 60 61 62 63 64 65 66 67 68 69 70 71 72 73 74 75 76 77 78 79 80 81 82 83 84 85 86 87 88 89 90 91 92 93 94 95 96 97 98 99 100

พื้นที่ 131 14 15 16 17 18 19 20 21 22 23 24 25 26 27 28 29 30 31 32 33 34 35 36 37 38 39 40 41 42 43 44 45 46 47 48 49 50 51 52 53 54 55 56 57 58 59 60 61 62 63 64 65 66 67 68 69 70 71 72 73 74 75 76 77 78 79 80 81 82 83 84 85 86 87 88 89 90 91 92 93 94 95 96 97 98 99 100

เอกสารแนบ 4  
แผนผังโครงการทำเหมือง



**ผู้รับรองแผนผังโครงการทำเหมือง ตามข้อ 8**  
**แห่งระเบียบกรมอุตสาหกรรมพื้นฐานและการเหมืองแร่**  
**ว่าด้วยการจัดทำรายงานลักษณะธรณีวิทยาแหล่งแร่ และแผนผังโครงการทำเหมือง พ.ศ.2555**

สำหรับคำขอประทานบัตรที่ 8/2553 หมายเลขหลักหมายเขตเหมืองแร่ที่ 30296 รวมแผนผังโครงการทำเหมือง  
 เดียวกันกับคำขอต่ออายุประทานบัตรที่ 3/2555 (ประทานบัตรที่ 30178/15387) ของ บริษัท เอส.ซี.จี.1995 จำกัด ชนิดแร่  
 หินอุตสาหกรรมชนิดหินปูน เพื่ออุตสาหกรรมก่อสร้าง ที่ หมู่ที่ 2 ตำบลท่าสะท้อน อำเภอพุนพิน จังหวัดสุราษฎร์ธานี

ลำดับ ที่	ชื่อ - นามสกุล	ตำแหน่ง	ลายเซ็น
1.	[REDACTED]	ผู้ยื่นคำขอประทานบัตรที่ 8/2553 หมายเลขหลักหมายเขตเหมืองแร่ที่ 30296 รวมแผนผังโครงการทำเหมืองเดียวกันกับ คำขอต่ออายุประทานบัตรที่ 3/2555 (ประทานบัตรที่ 30178/15387)	[REDACTED]
2.	[REDACTED]	วิศวกรเหมืองแร่ ที่ได้รับใบอนุญาตเป็นผู้ ประกอบวิชาชีพวิศวกรรมควบคุม ระดับสามัญ เลขทะเบียน สมม.28 ผู้ออกแบบแผนผังโครงการทำเหมือง	[REDACTED]

แผนผังโครงการทำเหมืองแร่ฉบับนี้ได้รับการตรวจสอบแล้ว เมื่อวันที่ ๒๑ มี.ค. ๒๕๕๘

3.	(นายทวีชัย แพพิมพ์รัตน์) วิศวกรเหมืองแร่ ระดับชำนาญการ	วิศวกรเหมืองแร่ผู้ตรวจสอบ แผนผังโครงการทำเหมือง	[REDACTED]
4.	[REDACTED]	ผู้อำนวยการสำนัก ซึ่งเป็นผู้บังคับบัญชา ของวิศวกรเหมืองแร่ผู้ตรวจสอบแผนผัง โครงการทำเหมือง	[REDACTED]
5.	(นาย [REDACTED]) อุตสาหกรรมจังหวัดสุราษฎร์ธานี	เจ้าพนักงานอุตสาหกรรมแร่ ประจำท้องที่จังหวัดสุราษฎร์ธานี	[REDACTED]

ผู้อำนวยการสำนักงานอุตสาหกรรมพื้นฐานและการเหมืองแร่ เขต ๔ กรุงเทพฯ



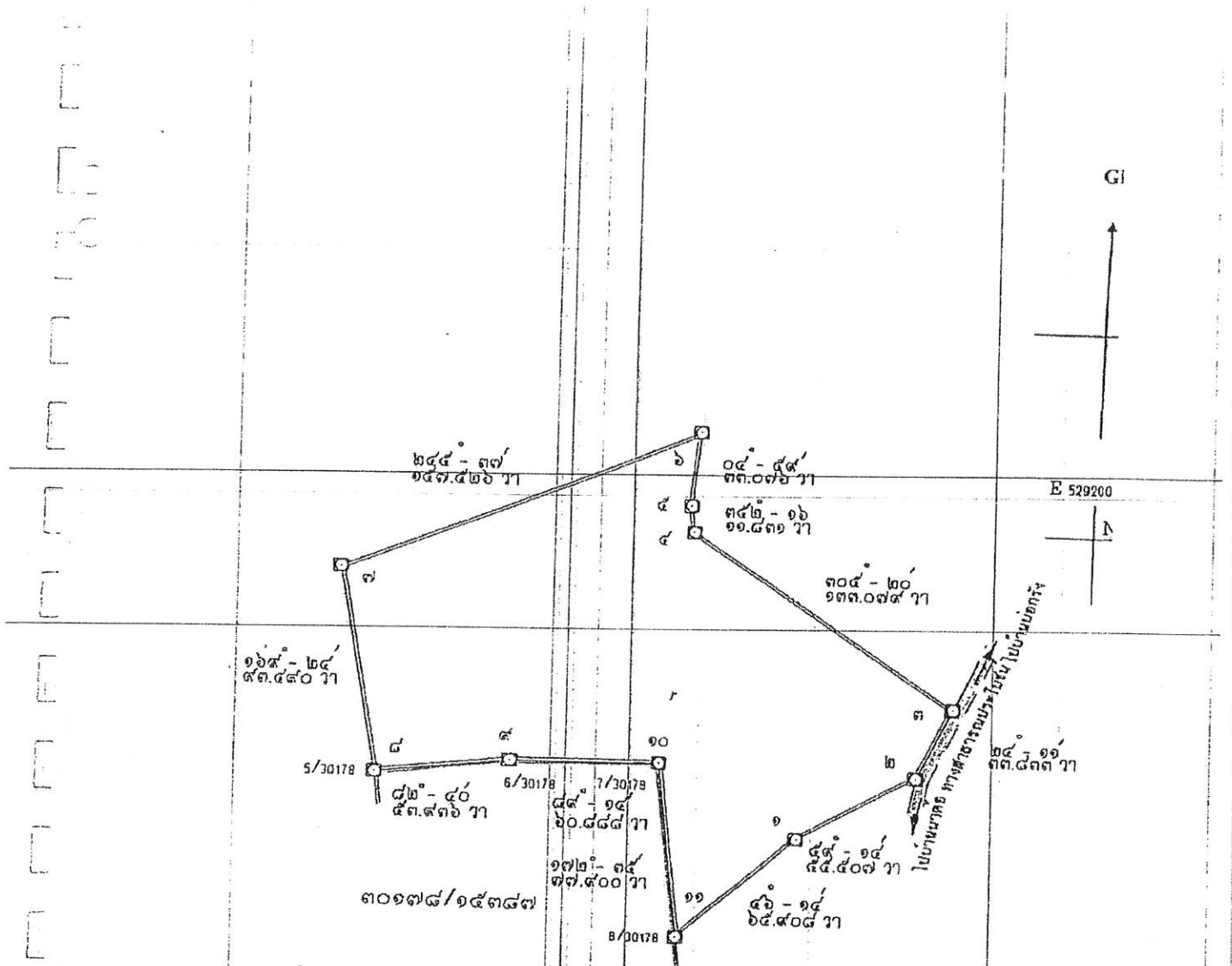

หมายเหตุ คำขอประทานบัตรแปลงนี้ ขอบพื้นที่ป่าไม้ตาม พ.ร.บ. ป่าไม้ พ.ศ. 2484 เต็มทั้งแปลง  
และอยู่ในเขตประกาศแหล่งหินอุตสาหกรรมจังหวัดสุราษฎร์ธานี ฉบับที่ 27 ลงวันที่ 23 เมษายน 2553

Not to Scale

เนื้อที่ ๒๗ ไร่ ๑ งาน ๕๔ ตารางวา

ภาพประกอบที่ 1 สำเนาแผนที่รังวัดคำขอประทานบัตรที่ 8/2553

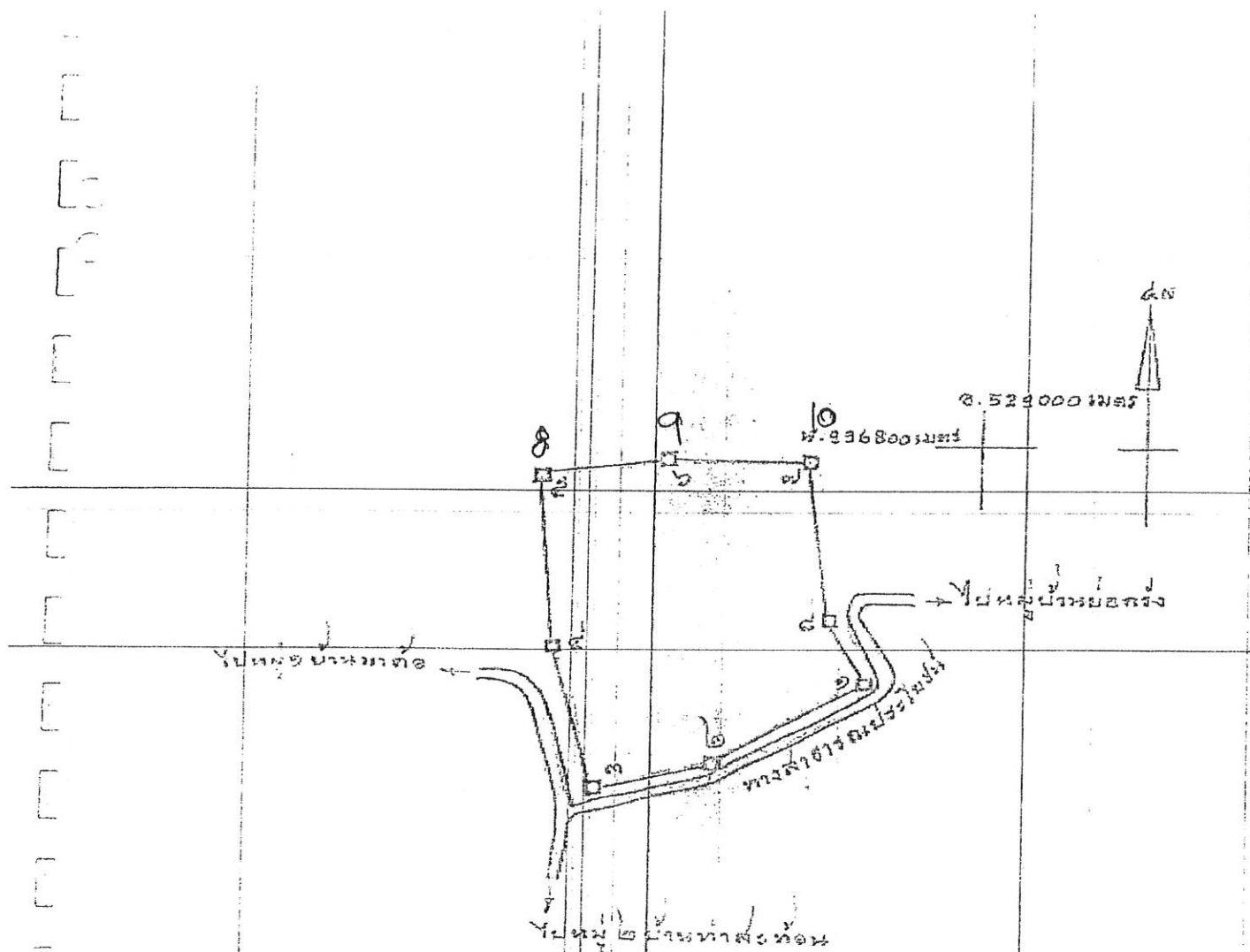

Not to Scale

เนื้อที่ 40 ไร่ 3 งาน 39 ตารางวา

ภาพประกอบที่ 2 สำเนาแผนที่รังวัดประทานบัตรที่ 30178/15387 (คำขอต่ออายุประทานบัตรที่ 3/2555)



บริเวณพื้นที่ทางด้านทิศเหนือ



บริเวณกลางพื้นที่

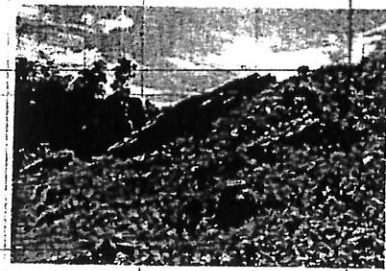

บริเวณพื้นที่ทางด้านทิศตะวันตก

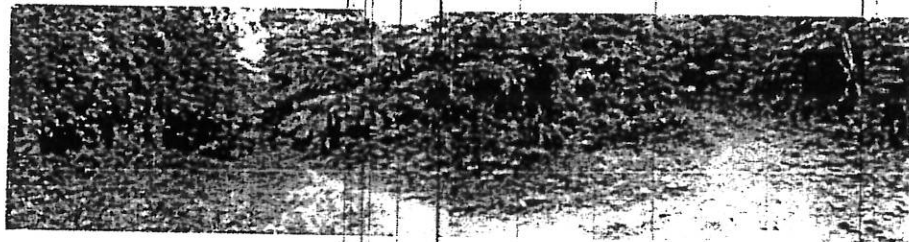

บริเวณพื้นที่ทางด้านทิศตะวันตกเฉียงเหนือ

บริเวณพื้นที่คำขอประทานบัตรที่ 8/2553



พื้นที่คำขอต่ออายุประทานบัตรที่ 3/2555 (ประทานบัตรที่ 30178/15387)

ภาพประกอบที่ 3 ภาพถ่าย แสดงลักษณะภูมิประเทศพื้นที่โครงการ

## เอกสารแนบ 5

เอกสารการขออนุญาตทำเหมือง  
ใกล้ทางสาธารณะประโยชน์

THE FOLLOWING INFORMATION IS FOR YOUR INFORMATION ONLY

IT IS NOT TO BE USED FOR ANY OTHER PURPOSE

IT IS NOT TO BE USED FOR ANY OTHER PURPOSE

IT IS NOT TO BE USED FOR ANY OTHER PURPOSE

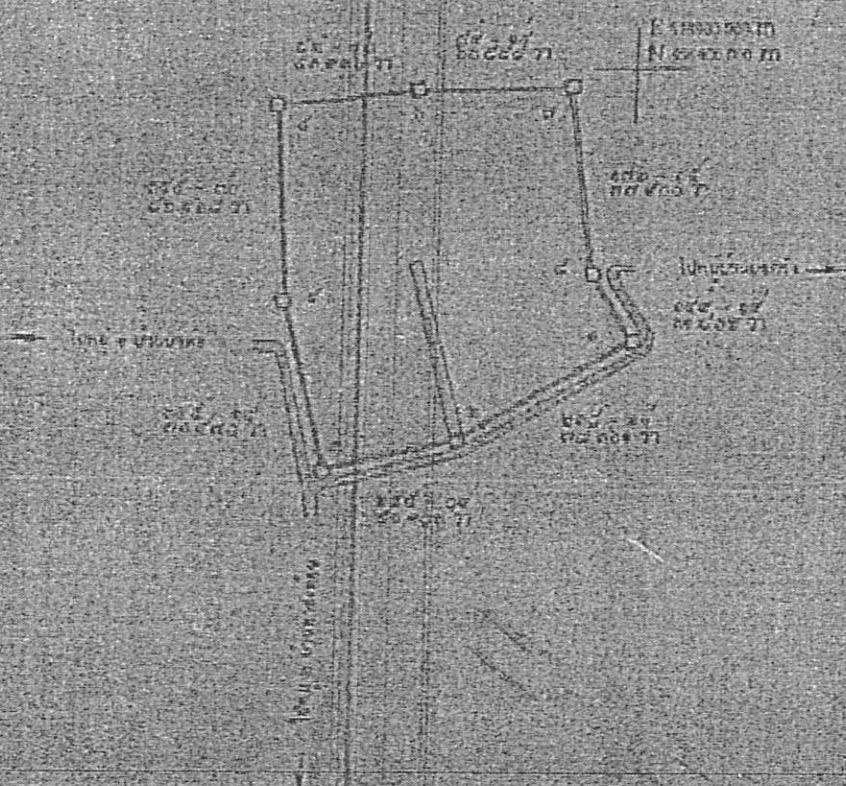
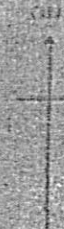

THE FOLLOWING INFORMATION IS FOR YOUR INFORMATION ONLY

IT IS NOT TO BE USED FOR ANY OTHER PURPOSE

IT IS NOT TO BE USED FOR ANY OTHER PURPOSE

THE FOLLOWING INFORMATION IS FOR YOUR INFORMATION ONLY

IT IS NOT TO BE USED FOR ANY OTHER PURPOSE